Hunting Units Designated for 24-Hour Trap Visitation

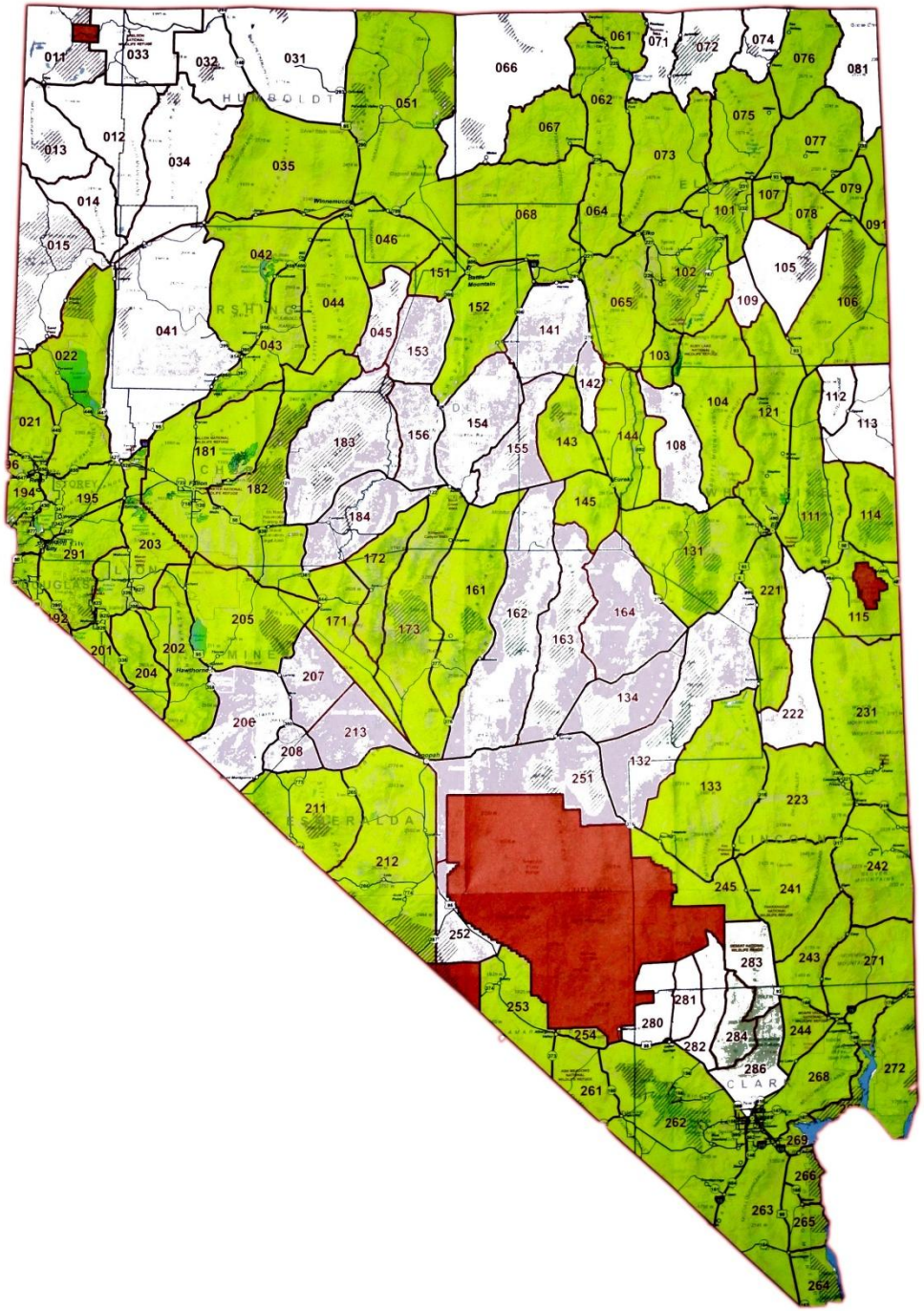
011
033
032
031
066
061
071
072
074
076
081
HUMBOLDT
051
062
067
075
077
013
012
034
035
073
014
068
064
101
107
078
079
091
015
046
042
151
102
105
044
152
065
109
106
041
045
141
043
153
103
022
142
104
112
121
113
021
154
183
156
155
143
144
108
181
182
194
195
184
145
111
114
203
291
172
131
161
221
115
205
171
162
164
173
163
201
202
204
207
134
222
231
206
213
208
132
251
133
223
211
212
242
245
241
252
283
243
271
253
281
280
254
282
284
244
286
268
272
261
262
269
266
263
265
264

Hunt Units Designated 24-Hour Trap Visitation

TrailSafe Nevada Oct. 17, 2013

021	022	035	042	043	044	046	051	061	062	064	065
067	068	073	075	076	077	078	079	091			
101	102	103	104	106	107	111	114	115	121	131	133
143	144	145	151	152	161	171	172	173	181	182	192
194	195	196									
201	202	203	204	205	211	212	221	223	231	241	242
243	244	245	253	254	261	262	263	264	265	266	267
268	269	271	272	291							

Total Units = 77